

BRUNS & MÖLLENDORFF

NATURSTEINWERK SEIT 1874

DEPENDANCE SYLT

**BÄDER
KAMINE
KÜCHEN
TREPPEN
FASSADEN
TERRASSEN
REINIGUNG
VEREDELUNG
ANTIKE NATURSTEINE**





**MASSGEFERTIGTE HANDWERKSARBEIT
VON IHREM NATURSTEINPARTNER AUS
HAMBURG SEIT 1874.**

WESTERLANDKELLER



**BESUCHEN SIE UNS IN UNSEREN SHOWROOM
MIT PERSÖNLICHER BERATUNG
NACH INDIVIDUELLER TERMINABSPRACHE**

DUAMERCOHAUSSEE10

LEISTUNGEN



Bäder

- Planung und komplette Durchführung aller Gewerke
- Boden- und Wandverkleidungen
- Waschtische, Massivduschtassen
- Profileinfassungen
- Wannenabdeckungen



Küchen

- Planung
- Bodenbeläge
- komplette Durchführung aller Gewerke
- Naturstein Arbeitsplatten
- Profilierungen



Kamine

- Massivstil Kamine nach klassischen Vorlagen
- Antike Kamine französischer Provenienz
- Moderne Kamineinfassungen
- Kamindesign
- Granit mit Holz-, Stahl- und Glaskombination

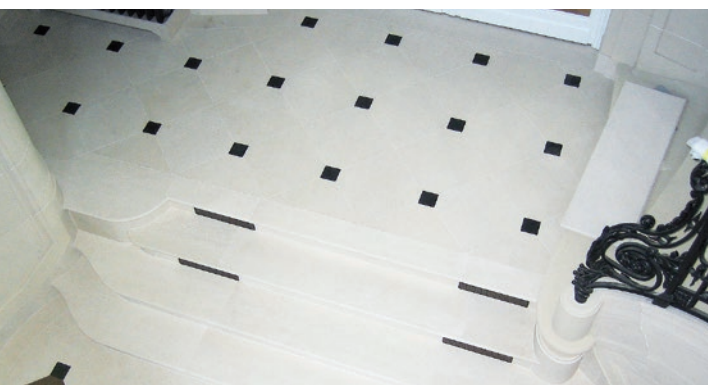

Böden

- Granit, Marmor, Limestone
- Entwurfsplanung
- Ausführungsplanung und Statik
- Massivarbeiten, Sockel und Kapitelle
- Montage durch Handwerksmeister
- Innen- und Außenbereiche



Treppen

- Gerade; gewandelt; geschwungen
- Profilierungen
- Massivtreppen für Außenanlagen
- Fertigung und Bau nach Ihren Vorgaben
- Entwurfsplanung

Fassaden

- Granitvorhangfassaden
- Sandsteinvorhangfassaden
- Massivarbeiten
- Sockel, Säulen und Kapitelle
- Ausführungsplanung und Statik



Terrassen

- Gestaltungsplanung, Entwässerungstechnik
- Bodenbeläge
- Massivtreppen
- Balustraden
- Lichtdesign
- Fertigung nach Ihren gestalterischen Vorgaben



Schwimmbäder

- Ausführungsplanung, komplette Durchführung aller Gewerke
- Abdeckungen, Auskleidungen
- Abdichtungsarbeiten
- Lichtdesign
- Glasmosaikarbeiten
- Stukko Veneziano



Antike Natursteine

- für Böden
- Objekte
- Verkleidungen



Objekte & Möbel

- Entwurfsplanung, Design
- Tische, Bänke
- Badezimmereinrichtungen, Spiegeleinfassungen
- individuelle und kurzfristige Ausführung



Reinigung & Veredelung

- Gesteinspezifische Reinigung
- Schonende Reinigung
- Imprägnierung mit werkstoffangepassten Produkten
- Rückstandslose Abwasserentsorgung
- Graffiti-Entfernung, Antigraffiti-Beschichtung



REFERENZEN KAM

KAMPEN

OBJEKT

LEISTUNG

AUFTRAGGEBER

Brunnenweg 3

Massivkamine
Obernkirchener Sandstein
Waschtische, Küchen Öland rot
Bäder Limestone Branco Dunas

Bauherrin: Daniela Herz
Planung: Bruns & Möllendorff

Parkweg 2 + 2a

Bäder
Pierre de Montel
Dampfsauna Limestone Paloma

Auftraggeber:
Ralph Maus Immobilien
Planung: Bruns & Möllendorff

Hobokenweg 15

Badezimmer
Estremoz Creme

Bauherr: Tessner
Planung: Hellwig Hofmann
Architekten

Pück Deel

Massivtreppenanlagen
Gartengestaltung

Planung: Ehrensberger &
Oertz Architekten

Börderstich

Badezimmer, Waschtische
Limestone Moca Creme

Bauherr: Hertz Development
Planung: Bruns & Möllendorff

Hauptstraße 10

Bodenbeläge, Bäder
Wellnessbereiche Cesar brown

Bauherr: Hans Barlach
Planung: Ralph Maus Immobilien

Wattweg 29

Bäder, Wellness Limestone extra
Küchenarbeitsplatte Belgisch Blaustein

Planung: Ralph Maus Immobilien

Kurhausstraße 8

Bäder, Küchenarbeitsplatte
Azul Valverde

Bauherr: Nelson-Spethmann
Planung: Mannewitz Architekten

Finkenweg 5

Bäder, Wellness Silestone Haiku Suede;
Küche Belgisch Blaustein

Bauherr: Müggenburg
Planung: Ralph Maus Immobilien



OBJEKT

Hans-Hansen-Wai 6

Hans-Hansen-Wai 37a

Hans-Hansen-Wai 38

Hans-Hansen-Wai 46

Norderheide 3

Swartewall 6

Osterheideweg 7a + 7b

LEISTUNG

Badezimmer, Porto Schiefer
Bodenbeläge, Limestone Maroc
Küche, Granit Nero Assoluto

Bäder Limestone
Lens Extra Stonewhite 2.0

Garage Keramikbeläge

Bäder Piere de Montel
Schwimmbad Mosaik Oceanside

Küchenarbeitsplatten/Waschtisch-
platten Belgisch Blaustein

Badezimmer
Limestone Pierre de Montel

Wellness
Grigio Carnico Marmor geschliffen
Bodenbeläge Burgunder Platten
Waschtischplatten
Küchenarbeitsplatten
Glasstone white in matt

AUFTRAGGEBER

Bauherr: Familie Manke
Planung: Ralph Maus Immobilien

Bauherr: J.+ C. Hellmann
Planung: Ralph Maus Immobilien

Bauherr: H.-O. Gerberding
Planung: Home&Garden
Sörensen & Junker

Planung: Hellwig Hoffmann
Architekten

Planung: Martin Jugert
Projektmanagment

Bauherr & Planung:
Ralph Maus Immobilien

Bauherr: Hans-Rudolf Kurth
Planung: Hellwig Hofmann
Architekten



REFERENZEN LIST

LIST

| OBJEKT | LEISTUNG | AUFTRAGGEBER |
|---------------------------|--|--|
| Hotel Arosa | Entrée Amarello Granit Treppenanlagen Dietfurter Kalkstein | Auftraggeber: Richard Ditting Planung: Helmut Riemann Architekten Lübeck |
| Lister Fischhaus Gosch | Bodenbeläge Amarello Granit Tresenanlagen Nero Impala | Bauherr: Jürgen Gosch Planung: Bruns & Möllendorff |
| Mannemorsumtal | Badezimmer Estremoz Marmor | Bauherr: Dr. Hess Planung: Bruns & Möllendorff |
| Westerheidetal 21 | Poolauskleidung Travertino antico Türkisches Dampfbad Limestone Mosaike Bäder Estremoz Creme Limestone Moleanos | Bauherr: Claus Heinemann Planung: Bruns & Möllendorff |
| Westerheidetal 26 | Küche Azul Valverde | Bauherr: Dr. Peter Möller Planung: Bruns & Möllendorff |
| Westerheidetal 51 | Badezimmer Imperial Danby Bodenbeläge Lanvigné | Bauherrin: Daniela Herz Planung: Bruns & Möllendorff |
| Lister Straße | Küchenarbeitsplatten Belgisch Quarz | Planung: Ralph Maus Immobilien |



KEITUM

OBJEKT

LEISTUNG

AUFTRAGGEBER

Gurtstig

Bäder, Küche
Porto Schiefer

Bauherr: Konstantin Jacoby
Architekt: E.- F. Schmidt

Am Tipkenhoog 32b

Badezimmer
französischer Limestone, antik

Bauherr: Gisela Mankel
Planung: Mylin Interieurs

Alte Bahnhofstraße 7

Bäder Limestone Rosal
Bodenbeläge Öland antik
Küche Öland rot

Bauherr: HH Immobilien
Planung: Hellwig Hofmann
Architekten

Bahnhofstraße 5

Bodenbeläge Öland antik
Bäder Flor Gres Keramik

Bauherr: HH Immobilien
Planung: Hellwig Hofmann
Architekten

Uwe-Jens-Lornsen-Wai 6

Entree, Küche
Aachener Blaustein antik
Bäder
Limestone, Keramik
Branco Real

Bauherr: Familie Schoenbach
Planung: Uwe Hansen Architekten

Twesk Diker 2-4

Bäder Limestone Lens extra
Küchenarbeitsplatte
Belgisch Blaustein

Planung: Ralph Maus Immobilien

Lüüvwai 3

Bäder Limestone extra
Küchenarbeitsplatte
Belgisch Blaustein

Planung: Martin Jugert
Projektmanagement



BAUPROJEKTE

WESTERLAND

OBJEKT

Elisabethstraße

Friedrichstraße

LEISTUNG

Badezimmer
Limestone Moleanos

Ladeneinrichtung
Thassos Marmor
Azul Bahia Intarsientische

AUFTRAGGEBER

Bauherr: Lorenz Immobilien
Planung: Bruns & Möllendorff

Bauherr: Jürgen Gosch
Planung: Nax Ladenbau

MORSUM

Gungwai 9

Terpstich 33

Üp Klef

Uasterjen

Halle Original Öland antik
Bäder
Branco Dunas Limestone

Bäder Bianco Carrara
massive Waschtische
Küchenarbeitsplatten
Azul Valverde

Dampfsauna, Waschtisch
Limestone Lens extra

Dampfsauna
Crema Luna Silestone

Bauherr: Axel Schröder
Planung: Hellwig Hofmann
Architekten

Bauherr: Iris Kellenberger
Magazzini Vivaec
Architekt: Heinz-Jürgen Frank

Bauherr: HHI Immobilien
Planung: Martin Jugert
Projektmanagement

Planung:
Ralph Maus Immobilien



BRADERUP

OBJEKT

Üp de Hiir

LEISTUNG

Badezimmer
Marmor Estremoz

AUFTRAGGEBER

Bauherr: Jürgen Gosch
Planung: Hellwig Hofmann
Architekten

MUNKMARSCH

Lochterbarig 18

Bäder, Wellness Limestone
Lens Extra Stonewhite 2.0
Küche Belgisch Blaustein antik

Bauherr: Fruscio
Raan Beteiligungs GmbH
Planung: Hellwig Hofmann
Architekten

WENNINGSTEDT

Am Dorfteich 6 + 10

Badezimmer Limestone
Pierre de Montel

Bauherr: Alexander Knapp-Voith
Planung: Ralph Maus Immobilien



BRUNS & MÖLLENDORFF

NATURSTEINWERK SEIT 1874

DEPENDANCE SYLT

WIR FREUEN UNS AUF SIE!

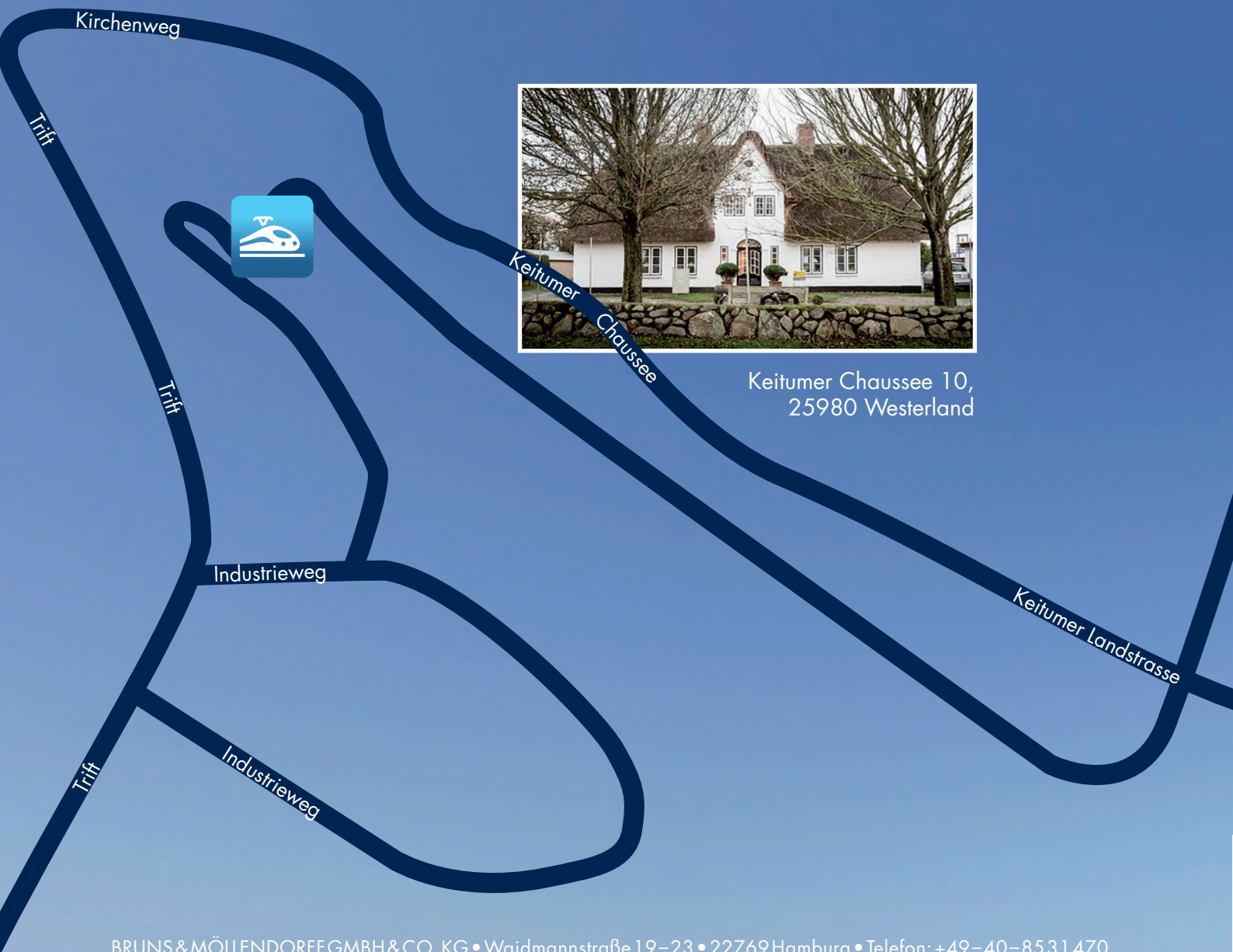

Keitumer Chaussee 10,
25980 Westerland

BRUNS & MÖLLENDORFF GMBH & CO. KG • Waidmannstraße 19–23 • 22769 Hamburg • Telefon: +49–40–8531470
DEPENDANCE SYLT • Keitumer Chaussee 10 • 25980 Westerland Sylt • Telefon: +49 – 4651 – 83 53 400
www.bruns-moellendorff.de • E-Mail: info@bruns-moellendorff.de

WESTERLAND